

4. Beknopte schets bestuurlijke verhoudingen

Binnen Stad & Esch is een institutionele scheiding aangebracht tussen de bestuurlijke en de toezichhoudende functie. De bestuurlijke functie is belegd bij een directeur-bestuurder, die als bevoegd gezag fungeert. De directeur-bestuurder heeft alle bestuurlijke bevoegdheden, voor zover de statuten deze niet bij andere bestuurlijke organen, zoals de Raad van Toezicht, belegt. De Raad van Toezicht fungeert als toezichhouder op de directeur-bestuurder en op de algemene gang van zaken binnen de organisatie. De Raad van Toezicht beschikt daartoe over een aantal goedkeuringsbevoegdheden ten aanzien van besluiten van de directeur-bestuurder. Zonder goedkeuring van de Raad van Toezicht kan de directeur-bestuurder in de desbetreffende gevallen geen rechtsgeldige besluiten nemen. Bovendien heeft de Raad van Toezicht de bevoegdheid om de accountant aan te wijzen en om de arbeidsvoorwaarden van de directeur-bestuurder vast te stellen (geheel conform de code "Goed onderwijsbestuur" van de VO-raad en de Wet op het voortgezet onderwijs).

Daarnaast is er een relatie met de gemeenteraden van Meppel en Westerveld. De gemeenteraden hebben, zoals uitgelegd in het onderdeel "Beknopte schets van het wettelijke kader", een toezichhoudende rol vanuit de verantwoordelijkheid voor voldoende openbaar onderwijs in de gemeenten. Dan gaat het om de benoeming van de leden van de Raad van Toezicht en het recht en de plicht om in te grijpen bij wanbeleid. Stad & Esch legt via het jaarverslag verantwoording af aan de beide gemeenteraden, waarbij expliciet aandacht wordt gegeven aan de wezenskenmerken van het openbaar onderwijs.

Binnen de organisatie heeft de directeur-bestuurder bevoegdheden gemandateerd aan de directeuren. De directeuren hebben een opdracht die is vastgelegd in een managementcontract. Binnen vastgelegde grenzen hebben de directeuren het recht en de plicht om alles te doen om hun opdracht te realiseren. Hiervoor is het zogeheten policy-governance-model van John Carver gebruikt. Waar dit juridisch noodzakelijk is zijn specifieke bevoegdheden formeel gemandateerd aan de directeur Onderwijs en Personeel.

Parallel aan de bestuurlijke structuur is er een medezeggenschapsstructuur via welke de ouders, leerlingen en personeelsleden invloed uitoefenen op de besluitvorming. Op het niveau van de directeur-bestuurder is er een gemeenschappelijke medezeggenschapsraad, waar onderwerpen aan de orde komen die organisatiebreed spelen. Op het niveau van de deelschool is er een deelraad in Diever. De structuur is in het bijgevoegde schema weergegeven.

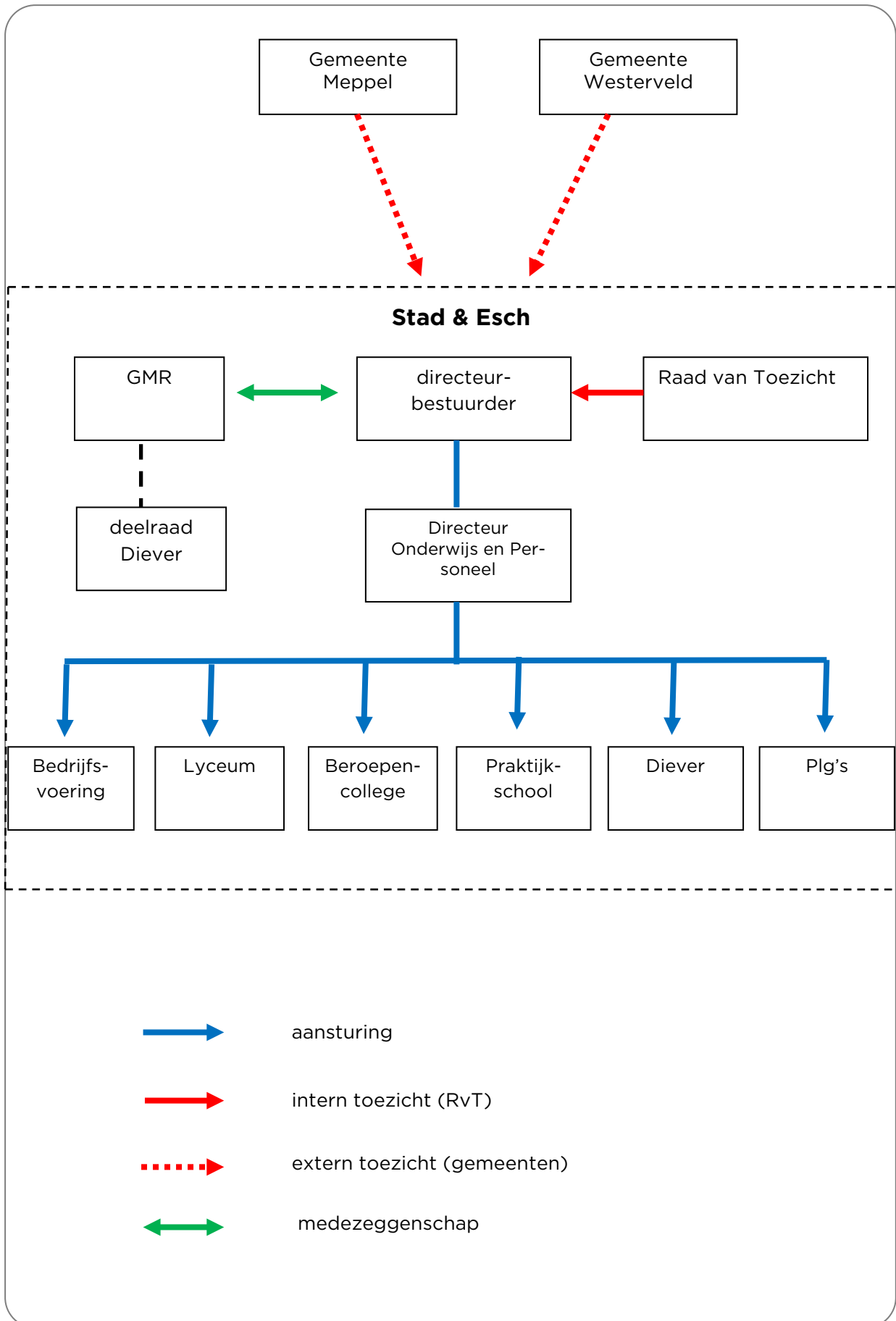

Organogram (juridische structuur)

